

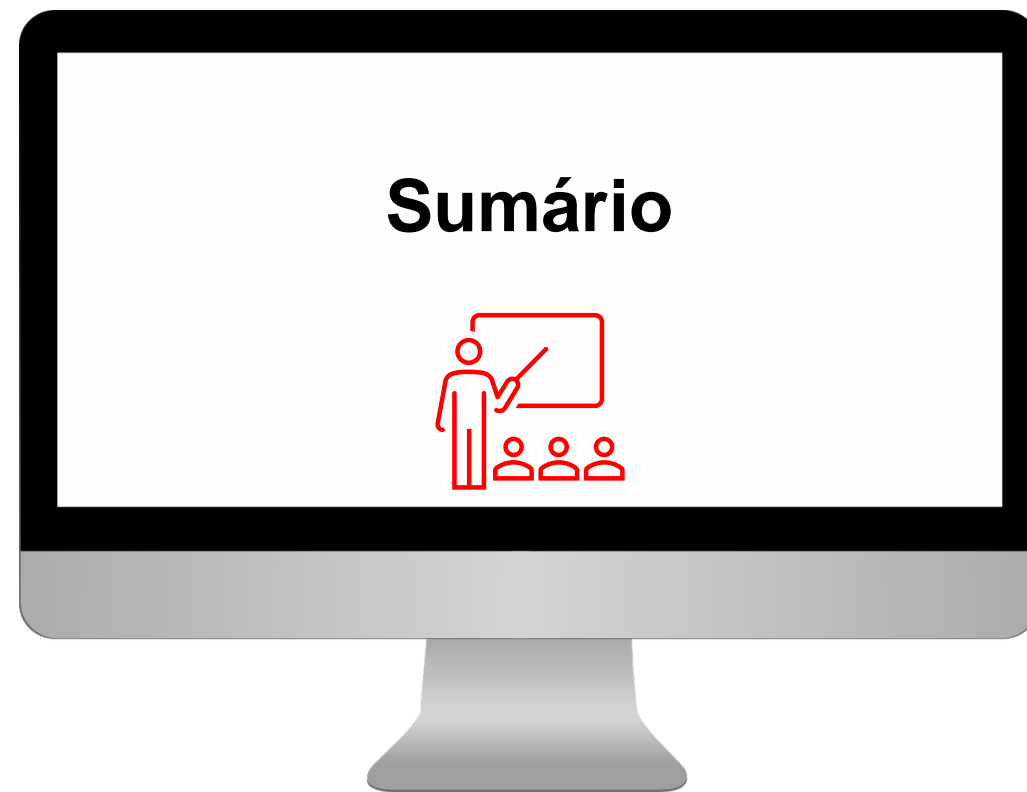

Como Solicitar a Catalogação no HOD – 02/05/2024

Perfis no HOD para Catalogação de Itens:

**PREGAO ou DIVULGA1 ou COMPRAS**



[1. Como solicitar a Catalogação no HOD](#)

[2. Acompanhando meu pedido](#)

# 1. Como solicitar a catalogação no HOD

TELA 001

R E D E - S E R P R O

A S E R V I C O D O B R A S I L

Acessar o HOD e informar CPF e Senha.

PARA ACESSO AO SISTEMA DESEJADO,  
INFORME OS CAMPOS ABAIXO:

CODIGO : \_  
SENHA :  
SISTEMA : \_\_\_\_\_

NOVA SENHA :

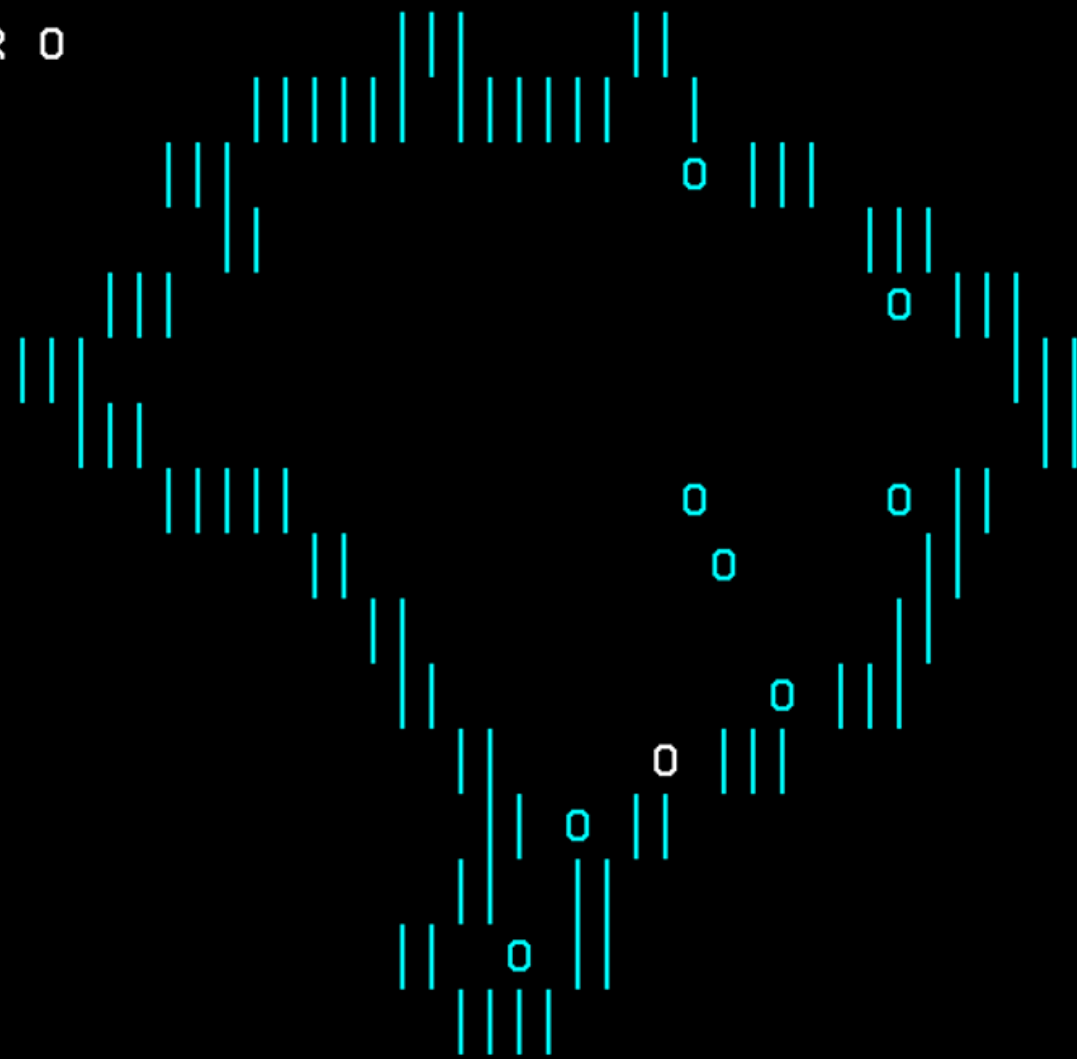

BASE ... : SA005  
DATA ... : 17/04/2024  
HORA ... : 16:46:33  
TERMINAL: AWVAANHO

PF1=AJUDA PF3=SAIDA PF6=TELA PF11=INFORMACOES GERAIS

T01

MA + a

16/012

NETNAME: AWVAANHO      ULTIMO ACESSO: 16/04/2024 16:26:36      HORA: 16:47:13

POSICIONE O CURSOR NA LINHA DO SISTEMA DESEJADO E TECLE <ENTER>:

NOME	BASE	PSEUDO	DESCRICAO
----	----	-----	-----
ORYX-HO	SA004		FERRAM MODEL NEGOC ORIX
PUCOMEXMDIC-HOM	SA004		PORTAL UNICO DO COM. EXTERIOR
SENHA-REDE	BSB02		SISTEMA DE CONTROLE DE ACESSO
SENHA-REDE	BSB03		SISTEMA DE CONTROLE DE ACESSO
SIAFI	BSB03	SF	SISTEMA DE ADMIN. FINANCEIRA
SIASG	BSB03	SS	SIST. INTEG. DE ADM. SERV. GERAIS
SIASG-HOM	BSB01		SIST. INT. DE ADM. SERV. GERAIS
TREINO-SIASG	BSB03	ST	SIST. INT. DE ADM. SERV. GERAIS

COMANDO ==> \_

Escolher a opção Siasg.

PF3-SAI    PF4=LIBERA    ...    LIMPA    PF10=PSEUDO    PF11=AUTO    T02

MA + a

22/016



```

**-----**
*
*   C O N F I R M A Ç Ã O   D O   A M B I E N T E
*   - - - - -
*
*   MARQUE 'X' NO AMBIENTE DESEJADO:
*
*   ( x ) PRODUÇÃO
*
*   ( _ ) TREINAMENTO
*
**-----**

```



**Selecionar a opção Produção.**

PF1=AJUDA PF3=SAI

MHT

MÁ + a

15/033

\*\*\*\*\*ATENCAO---AMBIENTE DE PRODUCAO DO SIASG\*\*\*\*\*

POSICIONE O CURSOR NA OPCAO DESEJADA E PRESSIONE <ENTER>

CATMAT	-	SIST. CATALOGACAO DE MATERIAL
CATSER	-	SIST. CATALOGACAO DE SERVICO
COMPRAS	-	FASE EXTERNA
COMUNICA	-	SISTEMA DE COMUNICACAO SIASG
CONFORM	-	CONFORMIDADE DE USUARIO
DIVULGACAO	-	SIASGNET-DIVULGACAO DE COMPRAS
EXTRATOR	-	EXTRATOR DE DADOS
FASE-INT	-	FASE INTERNA - ETP
GERENCIAL	-	GERENCIAL

CONTINUA...

**Procurar a opção SIDEC.  
Se não estiver na primeira  
página, clique F8 para avançar.**

COMANDO.....

PF1=DUVIDAS PF3=SAIDA PF7=VOLTA MENU PF8=AVANCA MENU

NT01

MÁ + a

08/013



\*\*\*\*\*ATENCAO---AMBIENTE DE PRODUCAO DO SIASG\*\*\*\*\*

POSICIONE O CURSOR NA OPCAO DESEJADA E PRESSIONE <ENTER>

- NOVICAF - NOVO SICAF
- SERPRO - PERFIL DE ANALISTAS SERPRO
- SICAF - SIST. CAD. UNIF. FORNECEDORES
- SICON - GESTAO DE CONTRATO
- SIDEC - DIVULGACAO ELETRONICA COMPRAS
- SISME - MINUTA DE EMPENHO
- SISPP - PRECOS PRATICADOS
- SISRP - SISTEMA DE REGISTRO DE PREÇO
- TABELAS - TABELAS DE APOIO AO SIASG



**Selecione a opção SIDEC.**

COMANDO.....

PF1=DUVIDAS PF3=SAIDA PF7=VOLTA MENU PF8=AVANCA MENU

NT01

MÁ + a

12/015

\*\*\*\*\*ATENCAO---AMBIENTE DE PRODUCAO DO SIASG\*\*\*\*\*

POSICIONE O CURSOR NA OPCAO DESEJADA E PRESSIONE <ENTER>

AVISO	-	AVISO DE LICITACAO
CLASSIF	-	CLASSIFICADOS
CONDIVMAT	->	CONSULTA DIVULGACAO DE MATERIA
COTACAO	-	PEDIDO DE COTACAO
DISPINEXIG	-	DISPENSA/INEXIG. LICITACAO
EVENTO	-	EVENTO DE LICITACAO
IMPrensa	-	IMPrensa NACIONAL
<u>PEDIDO</u>	-	PEDIDO DE CATALOGACAO DE ITEM
SUBROGCOMP	->	SUBROGACAO DE LICITACOES



CONTINUA...

**Selecione a opção Pedido.**

COMANDO.....

PF1=DUVIDAS PF3=SAIDA PF7=VOLTA MENU PF8=AVANCA MENU

NT01

MA + a

15/015

\*\*\*\*\*ATENCAO---AMBIENTE DE PRODUCAO DO SIASG\*\*\*\*\*

POSICIONE O CURSOR NA OPCAO DESEJADA E PRESSIONE <ENTER>



CONPEDITEM -> CONSULTA PEDIDO ITEM ENVIADO  
\_ IALPEDITEM -> INCLUI/ALTERA PEDIDO DE ITEM

**Selecione a opção IALPEDITEM  
– Incluir/altera pedidos de item.**

COMANDO..... \_\_\_\_\_

PF1=DUVIDAS PF3=SAIDA PF7=VOLTA MENU PF8=AVANCA MENU

NT01

MÁ + a

09/013

UASG: 200999 MINISTÉRIO DA GESTÃO E DA INOVAÇÃO

PEDIDO: \_\_\_\_\_

INFORME O CÓDIGO DO PEDIDO A SER ALTERADO OU

TECLE <F1> PARA EXIBIR RELAÇÃO DE PEDIDOS A SEREM ALTERADOS OU

TECLE <ENTER> PARA PEDIDO NOVO



**Tecle Enter para novo pedido de catalogação.**

PF1=AJUDA PF3=SAI PF12=RETORNA

MEV

MÁ + a

06/011

RESPONSÁVEL: MATEUS

DDD: 0061

TELEFONE: 02020000

RAMAL: \_\_\_\_\_

FAX: \_\_\_\_\_

E-MAIL: MATEUS@TESTE.GOV.BR\_\_\_\_\_

TIPO: M (M-MATERIAL, S-SERVIÇO)

SUSTENTÁVEL: N (S-SIM, N-NÃO)

ITEM: 14522 Parafuso\_\_\_\_\_

UNIDADE DE FORNECIMENTO:

SIGLA	CAPACIDADE	UNID.MEDIDA
-------	------------	-------------

UN_____	_____ , _____	_____
---------	---------------	-------

_____	_____ , _____	_____
-------	---------------	-------

_____	_____ , _____	_____
-------	---------------	-------

_____	_____ , _____	_____
-------	---------------	-------

_____	_____ , _____	_____
-------	---------------	-------

_____	_____ , _____	_____
-------	---------------	-------

_____	_____ , _____	_____
-------	---------------	-------

_____	_____ , _____	_____
-------	---------------	-------

_____	_____ , _____	_____
-------	---------------	-------

Preencha as informações  
necessárias

PF1=AJUDA PF3=SAI PF12=RETORNA

MEW

MA + a

10/017

SELECIONE O TIPO DE MATERIAL DO SEU PEDIDO

- (    ) COMPONENTES DE EQUIPAMENTOS ELÉTRICOS E ELETRÔNICA
- (    ) MATERIAIS, COMPONENTES, CONJUNTOS E ACESSÓRIOS DE MÁQUINAS E FERRAMENTAS
- (    ) CONDUTORES ELÉTRICOS E EQUIPAMENTOS PARA GERAÇÃO, TRANSMISSÃO E DISTRIBUIÇÃO DE ENERGIA
- (    ) EQUIPAMENTOS DE ILUMINAÇÃO E LÂMPADAS
- (    ) DROGAS E MEDICAMENTOS
- (    ) MATERIAIS CIRÚRGICOS PARA CURATIVOS
- (    ) INSTRUMENTOS, EQUIPAMENTOS E MATERIAIS PARA DIAGNÓSTICO, TERAPIA E CIRÚRGIA
- (    ) MOBILIÁRIO, EQUIPAMENTOS E MATERIAIS PARA SERVIÇOS HOSPITALARES

**ATENÇÃO**

Aqui deverá selecionar a opção que está na última página, então, deverá clicar F8 duas vezes.

PF1=AJUDA PF3=SAI PF7=RECUA PF8=AVANÇA PF12=RETORNA

MJH

MA + a

06/005



SELECIONE O TIPO DE MATERIAL DO SEU PEDIDO

- (    ) PAPÉIS E PAPELÕES
- ( **x** ) PEDIDOS DE CATALOGAÇÃO DO ESTADO DE SÃO PAULO - PARA USO EXCLUSIVO DO ESTADO DE SÃO PAULO
- (    ) OUTROS

Selecione a opção: PEDIDOS DE CATALOGAÇÃO DO ESTADO DE SÃO PAULO – PARA USO EXCLUSIVO DO ESTADO DE SÃO PAULO.

É nessa opção que os pedidos serão redirecionados para os usuários de SP responsáveis por analisar os pedidos.

PF1=AJUDA PF3=SAI PF7=RECUA PF8=AVANÇA PF12=RETORNA

MÁ + a

**ATENÇÃO**



TIPO: MATERIAL SUSTENTÁVEL: NÃO  
ITEM: PARAFUSO

NÃO

CARACTERÍSTICAS FÍSICAS:

PDM: 14522 - Material: Aço Carbono. Tipo: Cabeça Sextavada. Comprimento: 45 MM. Aplicação: Fixação. \_\_\_\_\_

Para medicamentos: Incluir número/código ANVISA \_\_\_\_\_

Preenche as informações de  
forma correta.

APLICAÇÃO / JUSTIFICATIVA DE SUSTENTABILIDADE DO ITEM:

Justificativa \_\_\_\_\_

PF1=AJUDA PF3=SAI PF12=RETORNA

MEX

MA + a

13/052

TIPO: MATERIAL SUSTENTÁVEL: NÃO  
ITEM: PARAFUSO

NÃO

CARACTERÍSTICAS FÍSICAS:

PDM: 14522 - MATERIAL: AÇO CARBONO. TIPO: CABEÇA SEXTAVADA. COMPRIMENT  
O: 45 MM. APLICAÇÃO: FIXAÇÃO. \_\_\_\_\_

\_\_\_\_\_  
PRA MEDICAMENTOS: INCLUIR NÚMERO/CÓDIGO ANVISA \_\_\_\_\_

Finalize o pedido.

APLICAÇÃO / JUSTIFICATIVA DE SUSTENTABILIDADE DO ITEM :  
JUSTIFICATIVA \_\_\_\_\_

CONFIRMA INCLUSÃO : \_ (C-CONFIRMA, N-NÃO CONFIRMA, A-ALTERA)

PF1=AJUDA

M99

MA + a

22/024

PEDIDO: \_\_\_\_\_

INFORME O CÓDIGO DO PEDIDO A SER ALTERADO OU

TECLE &lt;F1&gt; PARA EXIBIR RELAÇÃO DE PEDIDOS A SEREM ALTERADOS OU

TECLE &lt;ENTER&gt; PARA PEDIDO NOVO



Pedido realizado com sucesso.



PEDIDO DE ITEM DE MATERIAL/SERVIÇO INCLUÍDO COM SUCESSO COM NÚMERO 284757

PF1=AJUDA PF3=SAI PF12=RETORNA

MEV

MÁ + a

06/011

## 2. Acompanhando meu pedido



## Oficinas para Simulação de uso do sistema compras.gov.br

A Secretaria de Gestão e Governo Digital (SGGD), reforçando seu papel de órgão central de logística pública no Estado, informa que serão realizadas **Oficinas para simulação de uso do sistema Compras.gov.br**

**INFORMAMOS QUE A OFICINA DA PRÓXIMA TERÇA, DIA 30/04, SERÁ ABORDADO UM NOVO TEMA: ITENS DEVOLVIDOS EM 18/03.**

SAIBA MAIS

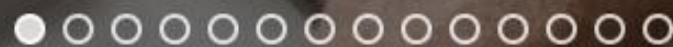



- Capacitação
- Comunicados
- Manuais e Documentos para Download
- Sanções Administrativas
- Acesse o Compras.gov.br
- Acesse o Contratos.gov.br
- Catálogo
- Acesse o HOD
- Cadastradores Parciais

- Produção
- Treinamento

# Oficinas para sistema com

A Secretaria de Gestão e Govern... de logística pública no Estado, **uso do sistema Compras.gov.** INFORMAMOS QUE A OFICINA **UM NOVO TEMA: ITENS DEVOLVIDOS EM 18/03.**

SAIBA MAIS

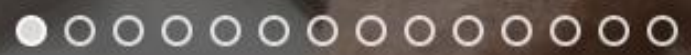



## Bem-vindo ao Compras.gov.br!

Estamos de cara nova, reunindo esforços para fornecer **uma nova experiência aos nossos usuários.**

Preencha as informações ao lado para entrar no sistema. Não tem acesso ao sistema? Clique na opção **Quero me Cadastrar.**

### ÚLTIMAS NOTÍCIAS

#### Comunicado N° 03/2024 - Imprensa Nacional - Publicações no Diário Oficial da União

Entidades listadas no art. 15 do Decreto nº 9.215/2017 deverão enviar suas matérias para publicação utilizando exclusivamente o sistema INCom.

Publicado em 29/02/2024

#### Ajude-nos a melhorar os processos de contratações públicas

Responda à pesquisa!

Publicado em 11/01/2024

[Todas as Notícias](#)

## Acesse sua Conta

Selecione o perfil desejado.

 [Fornecedor Brasileiro](#) >

 [Fornecedor Estrangeiro](#) >

 [Governo](#) ^

CPF

Senha



[Alterar senha de acesso](#)

**Entrar**

[Deseja se cadastrar? Verifique o guia para adesão ao Compras.gov.br](#)

BAIXE O APLICATIVO



# Área de Trabalho

Esta é a sua área de trabalho do **Compras.gov.br**

Aqui estão reunidas suas tarefas diárias nos quadros abaixo, divididos em três cards - **Planejamento da Contratação**, **Seleção do Fornecedor** e **Compras Finalizadas**. É possível gerir e favoritar a sua compra, além de acompanhar os seus processos.

Também é possível visualizar as ações a serem realizadas por meio do Painel Pendências, bem como acompanhar as mensagens e acessar todas as compras realizadas.

Para mais informações, acesse o [Portal de Compras do Governo Federal!](#)

**+ Criar**

Ano, Número ou UASG da Com.

**Planejamento da Contratação (244)**

- Gestão de Riscos 102313 - 3/2024 **Concluído**   
[Visualizar](#)
- Gestão de Riscos 102313 - 2/2024 **Concluído**   
[Visualizar](#)
- Gestão de Riscos 102313 - 1/2024 **Concluído**   
[Visualizar](#)
- ETP 102324 - 10/2024 **Rascunho**   
[Visualizar](#)

**Seleção do Fornecedor (28)**

- Dispensa Eletrônica 102333 - 91234/2024 **Aguarda...**   
[Configurar sessão pública](#)
- Dispensa Eletrônica 102328 - 90005/2024 **Em Julg...**   
 [Julgar](#)
- Dispensa Eletrônica 102331 - 90007/2024 **Em Julg...**   
 [Julgar](#)
- Dispensa Eletrônica 102331 - 90006/2024 **Em Julg...**   
 [Julgar](#)

**Compras Finalizadas (135)**

- Dispensa Eletrônica 450161 - 90144/2024 **Homolo...**   
[Visualizar relatorio](#)
- Dispensa Eletrônica 102331 - 90004/2024 **Homolo...**   
[Visualizar relatorio](#)
- Dispensa Eletrônica 102303 - 90001/2024 **Homolo...**   
[Visualizar relatorio](#)
- Inexigibilidade 450161 - 22/2024 **Encerrada**   
[Visualizar](#)

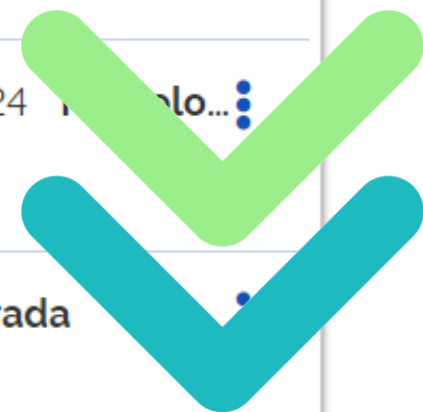



[Visualizar](#)

---

☆ ETP 102324 - 8/2024 **Rascunho** ⋮

[Visualizar](#)

---

1 2 3 4 5 > >>

[Configurar sessão pública](#)

---

☆ Dispensa Eletrônica 102309 - 90410/2024 **Aguard...** ⋮

[Configurar sessão pública](#)

---

1 2 3 > >>

[Visualizar relatorio](#)

---

☆ Dispensa Eletrônica 450161 - 90047/2024 **Homolo...** ⋮

[Visualizar relatorio](#)

---

1 2 3 4 5 > >>

## Acesso Rápido

Selecione uma opção abaixo. Você também poderá acessar essas opções no menu localizado na **barra superior**.



Pregão /  
Concorrência  
Sistema de Pregão /  
Concorrência Eletrônica  
de Compras



Cotação / Dispensa  
Sistema de Cotação /  
Dispensa Eletrônica



PGC 2022  
Planejamento e  
Gerenciamento de  
Contratações



Materiais e Serviços  
Catálogo de Materiais e  
Serviços



ETP  
Estudo Técnico Preliminar



Artefatos Digitais  
Artefatos Digitais

# Pedidos

Catálogo

Esta área é para visualização dos pedidos. Para realizar um novo pedido ou responder ao catalogador, deverá acessar o Siasg. Em breve, será possível realizar outras ações nesse ambiente.

## Pesquisa de Pedido (Número ou Termo)

*Pesquise pelo número ou termo*



Meus Pedidos

Pedidos da Minha UASG

UASG ↑↓

Número ↑↓

Data ↑↓

Tipo ↑↓

Item ↑↓

Responsável ↑↓

Situação ↑↓

Ações

Mostrando 0 a 0 de 0 registros



1



10



# Pedidos

[Catálogo](#)

Esta área é para visualização dos pedidos. Para realizar um novo pedido ou responder ao catalogador, deverá acessar o Siasg. Em breve, será possível realizar outras ações nesse ambiente.

## Pesquisa de Pedido (Número ou Termo)

[Meus Pedidos](#)[Pedidos da Minha UASG](#)

UASG ↑↓	Número ↑↓	Data ↑↓	Tipo ↑↓	Item ↑↓	Responsável ↑↓	Situação ↑↓	Ações
990000	284757	16/02/2024	Serviço	14522 PARAFUSO	VANESSA	Não Distribuído	



Secretaria de  
**Gestão e Governo Digital**



**SÃO PAULO**  
GOVERNO DO ESTADO

