



02/05/2024

# CATALOGAÇÃO DE ITENS

Oficinas para simulação de uso do sistema Compras.gov.br

# 1º passo: pesquisa do item

The screenshot shows the website interface with the following elements:

- Browser address bar: `compras.sp.gov.br`
- Header: **SÃO PAULO GOVERNO DO ESTADO** logo and social media icons for Facebook, Instagram, YouTube, and Twitter.
- Navigation menu: Institutional, Cidadão, Fornecedor, **Agente Público** (highlighted with a red dashed box), Legislação, Capacitação, Notícias, Ajuda, Toolkits.
- Main banner: **Oficinas para Simulação de uso do sistema compras.gov.br**
- Banner text: A Secretaria de Gestão e Governo Digital (SGGD), reforçando seu papel de órgão central de logística pública no Estado, e com o objetivo de bem conduzir a transição entre regimes licitatórios, informa que serão realizadas **Oficinas para simulação de uso do sistema Compras.gov.br**
- Call to action: **SAIBA MAIS** button
- Decorative background: Busts and bookshelves.

# 1º passo: pesquisa do item

- Capacitação
- Comunicados
- Manuais e Documentos para Download
- Sanções Administrativas
- Acesse o Compras.gov.br >
- Catálogo >
- Acesse o HOD
- Cadastradores Parciais

Pesquisa de itens

## Oficinas para Simulação de sistema compras.gov.br

A Secretaria de Gestão e Governo Digital (SGGD), reforçando seu papel de logística pública no Estado, e com o objetivo de bem conduzir a transição entre regimes licitatórios, informa que serão realizadas **Oficinas para simulação de uso do sistema Compras.gov.br**

SAIBA MAIS

compras.sp.gov.br/pesquisa-de-itens/

# 1º passo: pesquisa do item

## Pesquisa de itens

### Itens correspondentes/ similares

Consulte a tabela com os itens correspondentes/similares



Planilha com os itens correspondentes/similares

### Pesquisa de itens

(ContabilizaSP x Compras.gov.br)



Clique aqui para realizar sua pesquisa

# 1º passo: pesquisa do item

SÃO PAULO  
GOVERNO DO ESTADO  
SÃO PAULO SÃO TODOS

fr in d v X @ f /governosp | A+ A- 🔊 ⚠️

COMPRAS  
GOV.BR

Institucional Cidadão ▾ Fornecedor ▾ Agente Público ▾ Legislação Capacitação Notícias Ajuda ▾ Toolkits

## Consulta itens

### Itens correspondentes

Consulte a tabela com os itens correspondentes



Planilha com os itens correspondentes

### Pesquisa de itens

(ContabilizaSP x Compras.gov.br)



Clique aqui para realizar sua pesquisa

# 1º passo: pesquisa do item

## ContabilizaSP

Serviço

**Material**

Item

Digite o item a ser pesquisado



Descrição Item

Unidade Fornecimento



Copiar descrição do item

## Compras.gov.br

Serviço

**Material**

Código do Item

Digite o código do item

Descrição Item

Unidade Fornecimento



[Consultar no Compras.gov.br](#)

Copiar descrição do item



# 1º passo: pesquisa do item

	ContabilizaSP	Código correspondente do Compras.gov.br	Ação	Encontrei o código correspondente?	Ação
Situação 1	Sim →	Sim	Correspondência Ok (ver tabela de correspondência)	---	---
Situação 2	Sim	Não	Realizar a busca no catálogo de Materiais e Serviços - Compras.gov.br	Sim	✓ Informar no meu TR e no momento do empenho no campo destinado para isso
Situação 3	Sim	Não	Realizar a busca no catálogo de Materiais e Serviços - Compras.gov.br	Não	✓ Solicito a inclusão via HOD. ✓ Informar no meu TR e no momento do empenho no campo destinado para isso
Situação 4	Não	Não	Realizar a busca no catálogo de Materiais e Serviços - Compras.gov.br	Sim	✓ Solicitar a catalogação no ContabilizaSP
Situação 5	Não	Não	Realizar a busca no catálogo de Materiais e Serviços - Compras.gov.br	Não	✓ Solicitar a inclusão via HOD. ✓ Solicitar a catalogação no ContabilizaSP ✓ Informar no meu TR e no momento do empenho no campo destinado para isso



# 1º passo: pesquisa do item

**COMPRAS GOV.BR** Consulta Itens (ContabilizaSP x Compras.gov.br)

---

### ContabilizaSP

Serviço Material

**Item**

4428692 - ACUCAR REFINADO - ATIVO✕

**Descrição Item**

APRESENTACAO: REFINADO;PROCESSO DE OBTENCAO: OBTIDO A PARTIR DO CALDODA CANA DE ACUCAR;CHARACT. SENSORIAIS: COM ASPECTO, COR E ODOR CARACTERISTICOS E SABOR DOCE;CONDICOES HIGIENICAS: NAO PODENDO APRESENTAR SUJIDADES, PARASITAS E LARVAS;EMBALAGEM PRIMARIA: EMBALAGEM PRIMARIA PLASTICA ATOXICA DEVIDAMENTE LACRADA;EMBALAGEM SECUNDARIA: ;VALIDADE: COM VALIDADE MINIMA DE 10 MESES NA DATA DA ENTREGA;LEGISLACAO: E SUAS CONDICOES DEVERAO ESTAR DE ACORDO COM A RESOLUCAO RDC 271/05, RDC12/01, RDC 259/02, RDC 360/03 E ALTERACOES POSTERIORES;LEGISLACAO I:

**Unidade Fornecimento**

00404 - SACO 1,00 QUILOGRAMA - ATIVO▼

Copiar descrição do item

### Compras.gov.br

Serviço Material

**Código do Item**

463994✕

**Descrição Item**

Tipo: Refinado;

**Unidade Fornecimento**

Embalagem 500 G▼

Copiar descrição do item

[Consultar no Compras.gov.br](#)

Desde a implementação do Sistema Compras.gov.br, há uma equipe responsável pela análise e cadastramento da correspondência dos itens do ContabilizaSP com os itens do Catálogo de Materiais e Serviços do Compras.gov.br.

Neste momento ao pesquisar o item no catálogo do Contabiliza-SP se essa correspondência já tiver sido feita, o usuário encontrará o item cadastrado, conforme ilustrado na figura acima.

# 1º passo: pesquisa do item

COMPRAS S.P. GOV.BR

Consulta Itens (ContabilizaSP x Compras.gov.br)

**ContabilizaSP**

Serviço **Material**

Item

403920 - MARTELO, TIPO UNHA, EM ACO, 650G, +/- 27 MM, CABO DE MADEIRA - ATIVO

Descrição Item

TIPO: UNHA; PESO DO MARTELO: PESANDO 650 G; DIMENSAO: MEDINDO 27MM; MATERIA PRIMA: ACO FORJADO ESPECIAL TEMPERADO, POLIDO COM CABO DE MADEIRA;

Unidade Fornecimento

00001 - UNIDADE - ATIVO

Copiar descrição do item

**Compras.gov.br**

Serviço **Material**

Código do Item

Digite o código do item

Descrição Item

Unidade Fornecimento

[Consultar no Compras.gov.br](#)

Copiar descrição do item

**Atenção**

Não foi encontrado no catálogo do ContabilizaSP, item correspondente do Compras.gov.br. Selecionar manualmente.

O usuário deverá acessar o link "Consultar no Compras.gov.br" para realizar a busca do item correspondente.

# 1º passo: pesquisa do item



## Catálogo



Busque aqui bens e serviços e crie sua lista para utilização nas contratações públicas

*Digite aqui o material ou serviço a ser pesquisado*



Tela inicial de consulta do Compras.gov.br

## Importante!!!

Passos a seguir:

- 1 - Pesquisar o item para ver se há um item correspondente no **Contabiliza-SP**
- 2 - Caso não haja correspondência, é necessário procurar o item no **Catálogo do Compras.gov.br**
- 3 - Utilizar o item por similaridade, conforme orientações dadas pela SGGD.

# Termo de Referência

RASCUNHO



[Orientações sobre o uso do modelo](#)

## SEÇÕES DO DOCUMENTO

Informações Básicas ✓

TR da contratação 3/10

**1. Definição do objeto** ✓

2. Fundamentação da contratação ✓

3. Descrição da solução ✓

4. Requisitos da contratação

5. Modelo de execução do objeto

6. Modelo de gestão do contrato

7. Critérios de medição e pagamento

Artefatos Digitais > Termo de Referência N° 9/2024

Todas as alterações foram salvas automaticamente.

1. Definição do objeto ? 🔒 Notas explicativas

< > Voltar Concluir



Normal | Fonte | Tamanho | **B** *I* U ~~S~~ x<sub>2</sub> x<sup>2</sup> | A A |

**OBSERVAÇÃO:** Trata-se de minuta adaptada pelo Estado de São Paulo. As orientações e notas explicativas da União somente são aplicáveis à presente minuta quando forem compatíveis com a redação nela adotada, e com a legislação específica do Estado de São Paulo.

### 1. CONDIÇÕES GERAIS DA CONTRATAÇÃO

1.1. Contratação de....., nos termos da tabela abaixo, conforme condições e exigências estabelecidas neste instrumento. **Nota(s) explicativa(s): 1, 2, 3 e 4**

ITEM	Cód. Contabiliza	Cód. Compras	ESPECIFICAÇÃO	UNIDADE DE MEDIDA	QUANT. TOTAL	VALOR UNITÁRIO (Se não for sigiloso)	VALOR TOTAL (Se não for sigiloso)
1							
2							
3							
...							

1.1.1. Em caso de eventual divergência entre a descrição do item do catálogo do sistema Compras.gov.br e as disposições deste Termo de Referência, prevalecem as disposições deste Termo de Referência.

1.1.2. O objeto desta contratação não inclui o emprego de bens de luxo, nos termos do Decreto estadual nº 67.985, de 2023.

1.2. O(s) serviço(s) objeto desta contratação são caracterizados como comum(ns), conforme justificativa constante do Estudo Técnico Preliminar.

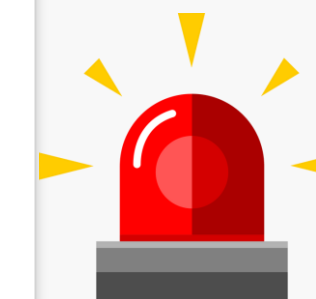

Sugestão de utilização de um  
código por similaridade

Tipo	Item	Situação
MATERIAL	5961	DEVOLVIDO
<b>Exclusivo Central de Compras</b>	<b>Sustentável</b>	<b>Unidade de Fornecimento</b>
NÃO	NÃO	BISNAGA 7,05 ML

**Características Físicas**

COMPOSIÇÃO: À BASE DE VITAMINA B5, ÓLEO DE AMÊNDOAS, LANOLINA OUTROS COMPONENTES:  
DEXPANTENOL CARACTERÍSTICAS ADICIONAIS: HIPOALERGÊNICO, P/ LÁBIOS

**Aplicação / Justificativa de Sustentabilidade do item**

DE USO AMBULATORIAL

Pedidos



Home > Pedidos > Pedido Nº 123456

 Informações Básicas >

 Histórico Análise >

## Informações Básicas

Número	UASG	Data do Pedido
488325	990000 - ESP-SECRETARIA DE GESTAO E GOVERNO DIGITAL	01/02/2024
Responsável	DDD	Telefone
VANESSA	1111	11111-1111
Email	Ramal	
VOCE.SA@SP.GOV.BR		



# Histórico Análise

[Fechar](#)

Responsável



Data da distribuição

08/02/2024

UASG Catalogadora

250005-DEPARTAMENTO DE LOGÍSTICA EM SAUDE

Data da DEVOLUÇÃO do Pedido

08/02/2024

Motivo da DEVOLUÇÃO

SUGIRO BR0467302, CASO NÃO ATENDA FAVOR INFORMAR AO MENOS UM NÚMERO DE REGISTRO ANVISA VÁLIDO COM RESPECTIVO NOME DA REFERÊNCIA COMERCIAL PARA ESTUDO DE CATALOGAÇÃO DO ITEM

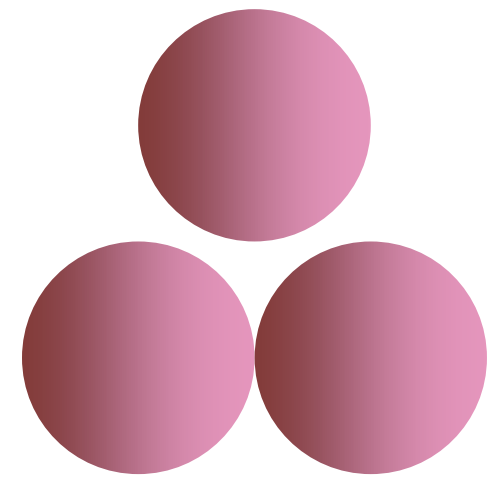

# Analizando o pedido

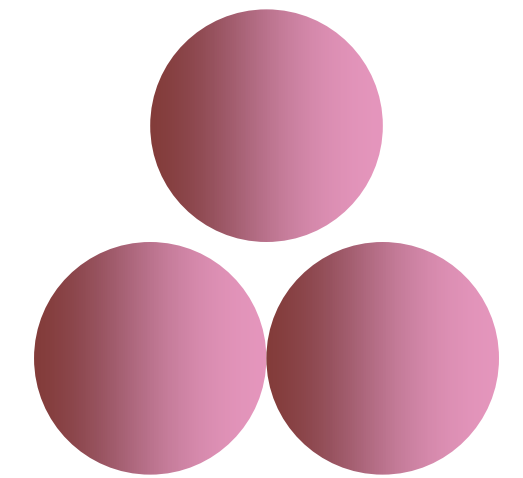

**Tipo**

MATERIAL

**Situação**

DEVOLVIDO

**Exclusivo Central de Compras**

NÃO

**Sustentável**

NÃO

**Unidade de Fornecimento**

BISNAGA 7,05 ML

**Características Físicas**

COMPOSIÇÃO: À BASE DE VITAMINA B5, ÓLEO DE AMÊNDOAS, LANOLINA OUTROS COMPONENTES:  
DEXPANTENOL CARACTERÍSTICAS ADICIONAIS: HIPOALERGÊNICO, P/ LÁBIOS

**Aplicação / Justificativa de Sustentabilidade do item**

DE USO AMBULATORIAL

# Catálogo



Busque aqui bens e serviços e crie sua lista para utilização nas contratações públicas

Não foram encontrados materiais ou serviços com o critério informado!

Busque aqui bens e serviços e crie sua lista para utilização nas contratações públicas



## Materiais

### Filtros

#### CLASSES DE MATERIAIS

#### TODAS AS CLASSES

6505-Drogas e medicamentos

6508-Cosméticos e artigos de  
tucador de natureza medicinal

8520-Sabonetes, artigos para barbear  
e dentífricos

Foram encontrados 10 pdms para os filtros 

Classe ↑↓	Código ↑↓	Padrão Descritivo de Material ↑↓	Ações ↑↓
6505	10173	Óleo de amêndoas	<a href="#">Selecionar</a>
6508	8901	Loção hidratante	<a href="#">Selecionar</a>
6508	5961	Creme hidratante	<a href="#">Selecionar</a>
6505	19111	Ureia	<a href="#">Selecionar</a>

Busque aqui bens e serviços e crie sua lista para utilização nas contratações públicas



PDM: 5961 - Creme hidratante

MATERIAL

UNIDADE DE FORNECIMENTO

Selecione uma unidade de fornecimento

CARACTERÍSTICAS

Composição - *obrigatória*

Voltar

Foram encontrados: 25 ativo(s)

Mostrar também itens suspensos

Código ↑↓	Nome do Material ↑↓	Ação
615875	<b>Creme Hidratante</b> Composição: À Base De Alfa-Bisabolol E Associações	Adicionar
608185	<b>Creme Hidratante</b> Composição: À Base De Óleos Vegetais, Proteínas Outros Componentes: Vits: A, B6, E, Associações	Adicionar
605679	<b>Creme Hidratante</b> Composição: À Base De Petrolato, Glicerina E Associações Características Adicionais*: Grau De Proteção 2	Adicionar

# Histórico Análise

Fechar

Responsável



Data da distribuição

08/02/2024

UASG Catalogadora

250005-DEPARTAMENTO DE LOGÍSTICA EM SAUDE

Data da DEVOLUÇÃO do Pedido

08/02/2024

Motivo da DEVOLUÇÃO

SUGIRO BR0467302, CASO NÃO ATENDA FAVOR INFORMAR AO MENOS UM NÚMERO DE REGISTRO ANVISA VÁLIDO COM RESPECTIVO NOME DA REFERÊNCIA COMERCIAL PARA ESTUDO DE CATALOGAÇÃO DO ITEM

COMPOSIÇÃO: À BASE DE VITAMINA B5, ÓLEO DE AMÊNDOAS, LANOLINA OUTROS  
COMPONENTES: DEXPANTENOL  
CARACTERÍSTICAS ADICIONAIS: HIPOALERGÊNICO, P/ LÁBIOS

467302

**Creme Hidratante**

Composição: À Base De Vitamina B5, Lanolina  
Outros Componentes: Óleo De Amêndoas Doces E Cera De  
Abelha

Adicionar



Diferença entre unidade de fornecimento e forma de acondicionamento.

# Pedidos

Catálogo

Esta área é para visualização dos pedidos. Para realizar um novo pedido ou responder ao catalogador, deverá acessar o Siasg. Em breve, será possível realizar outras ações nesse ambiente.

## Pesquisa de Pedido (Número ou Termo)



Meus Pedidos

Pedidos da Minha UASG

UASG ↑↓	Número ↑↓	Data ↑↓	Tipo ↑↓	Item ↑↓	Responsável ↑↓	Situação ↑↓	Ações
990000	123456	26/03/2024	Material	ÁGUA MINERAL NATURAL SEM GÁS, PLÁSTICO DESCARTÁVEL	VANESSA	Aceito	
990000	456789	01/04/2024	Material	AGUA MINERAL NATURAL, SEM GAS, EM GARRAFA DESCARTAVEL	VANESSA	Devolvido	



Informações Básicas >

Histórico Análise >

## Informações Básicas

Fechar

Número

456789

UASG

990000 - ESP-SECRETARIA DE GESTAO E GOVERNO DIGITAL

Data do Pedido

01/04/2024 em atraso (28 ) dias

Responsável

VANESSA

DDD

011

Telefone

11111111

Email

Ramal

Tipo

MATERIAL

Item

AGUA MINERAL NATURAL, SEM GAS, EM GARRAFA DESCARTAVEL

Situação

DEVOLVIDO

Exclusivo Central de Compras

NÃO

Sustentável

NÃO

Unidade de Fornecimento

PACOTE 12,00 UN

Características Físicas

PACOTE COM 12 UNIDADES DE GARRAFAS

Aplicação / Justificativa de Sustentabilidade do item

NAO SE APLICA

*Pedidos* ←

---

 **Informações Básicas** →

 **Histórico Análise** →

[🏠](#) > [Pedidos](#) > [Pedido N° 489484](#)

## Histórico Análise

[Fechar](#)

Responsável	Data da distribuição	UASG Catalogadora
PAULO CÉSAR LOPES DE ALMEIDA	26/04/2024	200999-MINISTÉRIO DA GESTÃO E DA INOVAÇÃO

**Data da DEVOLUÇÃO do Pedido**  
29/04/2024

**Motivo da DEVOLUÇÃO**  
FAVOR CONSULTAR E ADEQUAR AO PDM 19555 INFORMANDO CARACTERISTICAS CITA ADAS .

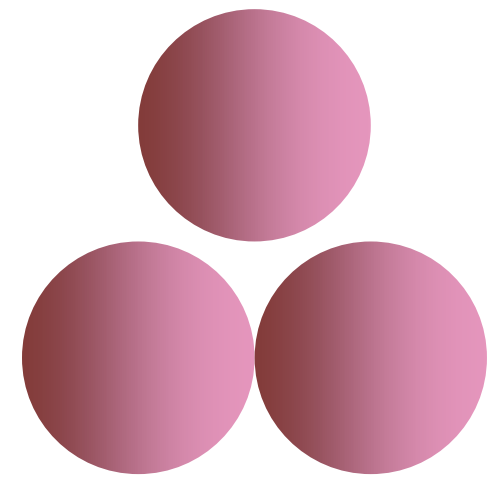

# Analizando o pedido

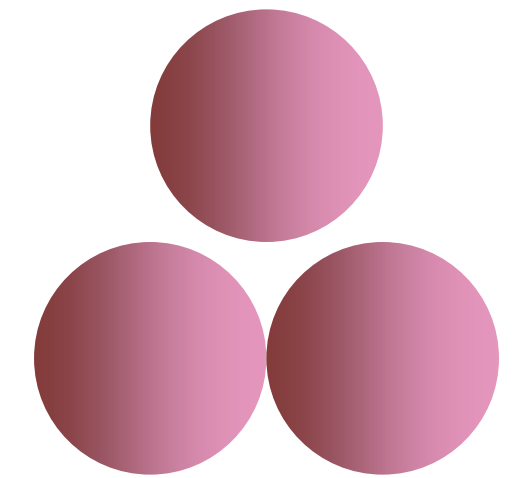

Busque aqui bens e serviços e crie sua lista para utilização nas contratações públicas



## Materiais

### Filtros

#### CLASSES DE MATERIAIS

#### TODAS AS CLASSES

8960-Bebidas não alcoólicas

5610-Materiais de origem mineral para construção, a granel

7930-Compostos e preparados para limpeza e polimento

Foram encontrados 8 pdms para os filtros 

Classe ↑↓	Código ↑↓	Padrão Descritivo de Material ↑↓	Ações ↑↓
8960	19555	Água mineral natural	<a href="#">Selecionar</a>
5610	16391	Pedra porosa	<a href="#">Selecionar</a>
7930	6087	Desengraxante	<a href="#">Selecionar</a>
8720	995	Fertilizante natural	<a href="#">Selecionar</a>

UNIDADE DE FORNECIMENTO

Selecione uma unidade de fornecimento

▼

- Copo 200 Mililitro
- Copo 300 Mililitro
- Embalagem 12 Litro
- Embalagem 1500 Mililitro
- Embalagem 510 Mililitro
- Garrafa 1 Litro**
- Garrafa 960 Mililitro
- Garrafa 500 Mililitro
- Garrafa 350 Mililitro
- Garrafa 330 Mililitro
- Garrafa 300 Mililitro
- Garrafa 200 Mililitro
- Garrafa 600 Mililitro
- Garrafa 3 Litro
- Garrafa 2.5 Litro
- Garrafa 2 Litro
- Garrafa 1.5 Litro
- ...

## Atenção!

O usuário deve escolher a unidade de medida.

A forma de acondicionamento deve fazer parte das especificações do item no termo de referência.

Ex: Água mineral natural, sem gás, em embalagem descartável. Acondicionado em pacote com 12 unidades.

# Solicitação da unidade de medida



Busque aqui bens e serviços e crie sua lista para utilização nas contratações públicas



PDM: 6136 - Detergente

MATERIAL

UNIDADE DE FORNECIMENTO

Selecione uma unidade de fornecimento

CARACTERÍSTICAS

NATUREZA DA DESPESA

33903022

33909292

Voltar

Foram encontrados: 1 ativo(s)

Mostrar também itens suspensos

Código ↑↓	Nome do Material ↑↓	Ação
603517	<b>Detergente</b> Composição: Lauril Éter, Sulfato De Sódio, Álcool Laurico Et ox Aplicação: Limpeza Em Geral Aroma: Neutro Características Adicionais: Ph 6,5 A 7,5 Aspecto Físico: Líquido	<p>Adicionar</p>

PDM: 6136 - Detergente

MATERIAL

UNIDADE DE FORNECIMENTO

Selecione uma unidade de fornecimento

- Bombona 8 Litro
- Bombona 25 Litro
- Bombona 20 Litro
- Caixa 12 Unidade
- Caixa 24 Unidade
- Embalagem 7 Litro
- Embalagem 500 Mililitro
- Embalagem 5 Litro
- Frasco 300 Mililitro
- Frasco 1 Litro
- Frasco 50 Mililitro

Voltar

Foram encontrados: 1 ativo(s)

Mostrar também itens suspensos

Código ↑↓	Nome do Material ↑↓	Ação
603517	<p><b>Detergente</b></p> <p>Composição: Lauril Éter, Sulfato De Sódio, Álcool Laurico Et ox</p> <p>Aplicação: Limpeza Em Geral</p> <p>Aroma: Neutro</p> <p>Características Adicionais: Ph 6,5 A 7,5</p> <p>Aspecto Físico: Líquido</p>	Adicionar

\_\_\_ SIASG, SIDEC, PEDIDO, IALPEDITEM ( INCLUI/ALTERA PEDIDO DE ITEM ) \_\_\_\_\_

DATA: 30/04/2024

HORA: 10:24:14

USUÁRIO: MICHELLE

UASG: 990000 ESP-SECRETARIA DE GESTAO E GOVERNO DIGITAL

TIPO: MATERIAL SUSTENTÁVEL: NÃO

NÃO

ITEM:

CARACTERÍSTICAS FÍSICAS:



**Inserir aqui o pedido da unidade de fornecimento**

Solicitamos a inclusão da unidade de medida: bombona 50 litros

Fonte de pesquisa na web: [www.aaaaaaaaaaaa.com.br](http://www.aaaaaaaaaaaa.com.br)

APLICAÇÃO / JUSTIFICATIVA DE SUSTENTABILIDADE DO ITEM :

\_não se aplica\_

PF1=AJUDA PF3=SAI PF12=RETORNA

MEX

MÁ + a

20/020

# Pedido de catalogação no HOD

TELA 001

R E D E - S E R P R O

A S E R V I C O D O B R A S I L

Acessar o HOD e informar CPF e Senha.

PARA ACESSO AO SISTEMA DESEJADO,  
INFORME OS CAMPOS ABAIXO:

CODIGO : \_  
SENHA :  
SISTEMA : \_\_\_\_\_

NOVA SENHA :

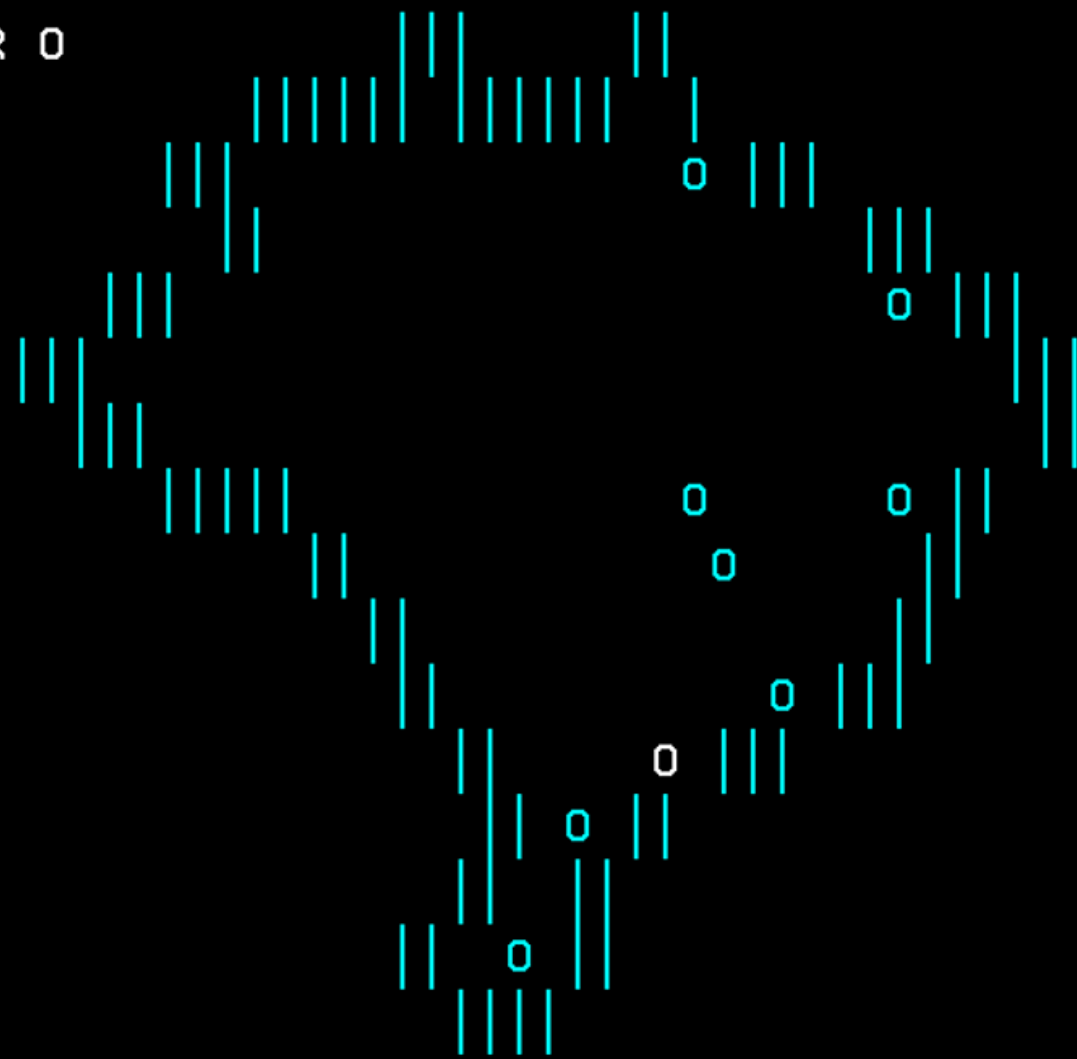

BASE ... : SA005  
DATA ... : 17/04/2024  
HORA ... : 16:46:33  
TERMINAL: AWVAANHO

PF1=AJUDA PF3=SAIDA PF6=TELA PF11=INFORMACOES GERAIS

T01

MA + a

16/012

NETNAME: AWVAANHO      ULTIMO ACESSO: 16/04/2024 16:26:36      HORA: 16:47:13

POSICIONE O CURSOR NA LINHA DO SISTEMA DESEJADO E TECLE <ENTER>:

NOME	BASE	PSEUDO	DESCRICAO
----	----	-----	-----
ORYX-HO	SA004		FERRAM MODEL NEGOC ORIX
PUCOMEXMDIC-HOM	SA004		PORTAL UNICO DO COM. EXTERIOR
SENHA-REDE	BSB02		SISTEMA DE CONTROLE DE ACESSO
SENHA-REDE	BSB03		SISTEMA DE CONTROLE DE ACESSO
SIAFI	BSB03	SF	SISTEMA DE ADMIN. FINANCEIRA
SIASG	BSB03	SS	SIST. INTEG. DE ADM. SERV. GERAIS
SIASG-HOM	BSB01		SIST. INT. DE ADM. SERV. GERAIS
TREINO-SIASG	BSB03	ST	SIST. INT. DE ADM. SERV. GERAIS

COMANDO ==>    \_

Escolher a opção Siasg.

PF3-SAI    PF4=LIBERA    ...    LIMPA    PF10=PSEUDO    PF11=AUTO    T02

MA + a

22/016

```

**-----**
*
*   C O N F I R M A Ç Ã O   D O   A M B I E N T E
*   - - - - -
*
*   MARQUE 'X' NO AMBIENTE DESEJADO:
*
*   ( x ) PRODUÇÃO
*
*   ( _ ) TREINAMENTO
*
**-----**

```



**Selecionar a opção Produção.**

PF1=AJUDA PF3=SAI

MHT

MÁ + a

15/033

\*\*\*\*\*ATENCAO---AMBIENTE DE PRODUCAO DO SIASG\*\*\*\*\*

POSICIONE O CURSOR NA OPCAO DESEJADA E PRESSIONE <ENTER>

— CATMAT	-	SIST. CATALOGACAO DE MATERIAL
CATSER	-	SIST. CATALOGACAO DE SERVICO
COMPRAS	-	FASE EXTERNA
COMUNICA	-	SISTEMA DE COMUNICACAO SIASG
CONFORM	-	CONFORMIDADE DE USUARIO
DIVULGACAO	-	SIASGNET-DIVULGACAO DE COMPRAS
EXTRATOR	-	EXTRATOR DE DADOS
FASE-INT	-	FASE INTERNA - ETP
GERENCIAL	-	GERENCIAL

CONTINUA...

**Procurar a opção SIDEC.  
Se não estiver na primeira  
página, clique F8 para avançar.**

COMANDO.....

PF1=DUVIDAS PF3=SAIDA PF7=VOLTA MENU PF8=AVANCA MENU

NT01

MÁ + a

08/013



\*\*\*\*\*ATENCAO---AMBIENTE DE PRODUCAO DO SIASG\*\*\*\*\*

POSICIONE O CURSOR NA OPCAO DESEJADA E PRESSIONE <ENTER>

NOVICAF	-	NOVO SICAF
SERPRO	-	PERFIL DE ANALISTAS SERPRO
SICAF	-	SIST. CAD. UNIF. FORNECEDORES
SICON	-	GESTAO DE CONTRATO
SIDEC	-	DIVULGACAO ELETRONICA COMPRAS
SISME	-	MINUTA DE EMPENHO
SISPP	-	PRECOS PRATICADOS
SISRP	-	SISTEMA DE REGISTRO DE PREÇO
TABELAS	-	TABELAS DE APOIO AO SIASG



Selecione a opção SIDEC.

COMANDO.....

PF1=DUVIDAS PF3=SAIDA PF7=VOLTA MENU PF8=AVANCA MENU

NT01

MÁ + a

12/015

\*\*\*\*\*ATENCAO---AMBIENTE DE PRODUCAO DO SIASG\*\*\*\*\*

POSICIONE O CURSOR NA OPCAO DESEJADA E PRESSIONE <ENTER>

AVISO	-	AVISO DE LICITACAO
CLASSIF	-	CLASSIFICADOS
CONDIVMAT	->	CONSULTA DIVULGACAO DE MATERIA
COTACAO	-	PEDIDO DE COTACAO
DISPINEXIG	-	DISPENSA/INEXIG. LICITACAO
EVENTO	-	EVENTO DE LICITACAO
IMPrensa	-	IMPrensa NACIONAL
<u>PEDIDO</u>	-	PEDIDO DE CATALOGACAO DE ITEM
SUBROGCOMP	->	SUBROGACAO DE LICITACOES



CONTINUA...

**Selecione a opção Pedido.**

COMANDO.....

PF1=DUVIDAS PF3=SAIDA PF7=VOLTA MENU PF8=AVANCA MENU

NT01

MA + a

15/015

\*\*\*\*\*ATENCAO---AMBIENTE DE PRODUCAO DO SIASG\*\*\*\*\*

POSICIONE O CURSOR NA OPCAO DESEJADA E PRESSIONE <ENTER>



CONPEDITEM -> CONSULTA PEDIDO ITEM ENVIADO  
\_ IALPEDITEM -> INCLUI/ALTERA PEDIDO DE ITEM

**Selecione a opção IALPEDITEM  
– Incluir/altera pedidos de item.**

COMANDO..... \_\_\_\_\_

PF1=DUVIDAS PF3=SAIDA PF7=VOLTA MENU PF8=AVANCA MENU

NT01

MÁ + a

09/013

UASG: 200999 MINISTÉRIO DA GESTÃO E DA INOVAÇÃO

PEDIDO: \_\_\_\_\_

INFORME O CÓDIGO DO PEDIDO A SER ALTERADO OU

TECLE <F1> PARA EXIBIR RELAÇÃO DE PEDIDOS A SEREM ALTERADOS OU

TECLE <ENTER> PARA PEDIDO NOVO



Tecle Enter para novo pedido de  
catalogação.

PF1=AJUDA PF3=SAI PF12=RETORNA

MEV

MÁ + a

06/011

RESPONSÁVEL: MATEUS

DDD: 0061

TELEFONE: 02020000

RAMAL: \_\_\_\_\_

FAX: \_\_\_\_\_

E-MAIL: MATEUS@TESTE.GOV.BR\_\_\_\_\_

TIPO: M (M-MATERIAL, S-SERVIÇO)

SUSTENTÁVEL: N (S-SIM, N-NÃO)

ITEM: 14522 Parafuso\_\_\_\_\_

UNIDADE DE FORNECIMENTO:

SIGLA

CAPACIDADE

UNID.MEDIDA

UN\_\_\_\_\_

\_\_\_\_\_, \_\_\_\_

\_\_\_\_\_

\_\_\_\_\_, \_\_\_\_

\_\_\_\_\_, \_\_\_\_

\_\_\_\_\_

\_\_\_\_\_, \_\_\_\_

\_\_\_\_\_, \_\_\_\_

\_\_\_\_\_

\_\_\_\_\_, \_\_\_\_

\_\_\_\_\_, \_\_\_\_

\_\_\_\_\_

\_\_\_\_\_, \_\_\_\_

\_\_\_\_\_, \_\_\_\_

\_\_\_\_\_

\_\_\_\_\_, \_\_\_\_

\_\_\_\_\_, \_\_\_\_

\_\_\_\_\_

\_\_\_\_\_, \_\_\_\_

\_\_\_\_\_, \_\_\_\_

\_\_\_\_\_

\_\_\_\_\_, \_\_\_\_

\_\_\_\_\_, \_\_\_\_

\_\_\_\_\_

\_\_\_\_\_, \_\_\_\_

\_\_\_\_\_, \_\_\_\_

\_\_\_\_\_

\_\_\_\_\_, \_\_\_\_

\_\_\_\_\_, \_\_\_\_

\_\_\_\_\_

Preencha as informações  
necessárias

PF1=AJUDA PF3=SAI PF12=RETORNA

MEW

MA + a

10/017

SELECIONE O TIPO DE MATERIAL DO SEU PEDIDO

- (    ) COMPONENTES DE EQUIPAMENTOS ELÉTRICOS E ELETRÔNICA
- (    ) MATERIAIS, COMPONENTES, CONJUNTOS E ACESSÓRIOS DE MÁQUINAS E FERRAMENTAS
- (    ) CONDUTORES ELÉTRICOS E EQUIPAMENTOS PARA GERAÇÃO, TRANSMISSÃO E DISTRIBUIÇÃO DE ENERGIA
- (    ) EQUIPAMENTOS DE ILUMINAÇÃO E LÂMPADAS
- (    ) DROGAS E MEDICAMENTOS
- (    ) MATERIAIS CIRÚRGICOS PARA CURATIVOS
- (    ) INSTRUMENTOS, EQUIPAMENTOS E MATERIAIS PARA PROCEDIMENTOS CIRÚRGICOS
- (    ) MOBILIÁRIO, EQUIPAMENTOS E MATERIAIS PARA SERVIÇOS HOSPITALARES

**ATENÇÃO**

Aqui deverá selecionar a opção que está na última página, então, deverá clicar F8 duas vezes.

PF1=AJUDA PF3=SAI PF7=RECUA PF8=AVANÇA PF12=RETORNA

MJH

MA + a

06/005

SELECIONE O TIPO DE MATERIAL DO SEU PEDIDO

- (    ) PAPÉIS E PAPELÕES
- ( **x** ) PEDIDOS DE CATALOGAÇÃO DO ESTADO DE SÃO PAULO - PARA USO EXCLUSIVO DO ESTADO DE SÃO PAULO
- (    ) OUTROS

Selecione a opção: PEDIDOS DE CATALOGAÇÃO DO ESTADO DE SÃO PAULO – PARA USO EXCLUSIVO DO ESTADO DE SÃO PAULO.

É nessa opção que os pedidos serão redirecionados para os usuários de SP responsáveis por analisar os pedidos.

PF1=AJUDA PF3=SAI PF7=RECUA PF8=AVANÇA PF12=RETORNA

MÁ + a

**ATENÇÃO**



TIPO: MATERIAL SUSTENTÁVEL: NÃO  
ITEM: PARAFUSO

NÃO

CARACTERÍSTICAS FÍSICAS:

PDM: 14522 - Material: Aço Carbono. Tipo: Cabeça Sextavada. Comprimento: 45 MM. Aplicação: Fixação. \_\_\_\_\_

Para medicamentos: Incluir número/código ANVISA \_\_\_\_\_

Preenche as informações de  
forma correta.

APLICAÇÃO / JUSTIFICATIVA DE SUSTENTABILIDADE DO ITEM:

Justificativa \_\_\_\_\_

PF1=AJUDA PF3=SAI PF12=RETORNA

MEX

MA + a

13/052



TIPO: MATERIAL SUSTENTÁVEL: NÃO  
ITEM: PARAFUSO

NÃO

CARACTERÍSTICAS FÍSICAS:

PDM: 14522 - MATERIAL: AÇO CARBONO. TIPO: CABEÇA SEXTAVADA. COMPRIMENT  
O: 45 MM. APLICAÇÃO: FIXAÇÃO. \_\_\_\_\_

\_\_\_\_\_  
PRA MEDICAMENTOS: INCLUIR NÚMERO/CÓDIGO ANVISA \_\_\_\_\_

Finalize o pedido.

APLICAÇÃO / JUSTIFICATIVA DE SUSTENTABILIDADE DO ITEM :  
JUSTIFICATIVA \_\_\_\_\_

CONFIRMA INCLUSÃO : \_ (C-CONFIRMA, N-NÃO CONFIRMA, A-ALTERA)  
PF1=AJUDA

M99

MA + a

22/024

PEDIDO: \_\_\_\_\_

INFORME O CÓDIGO DO PEDIDO A SER ALTERADO OU

TECLE &lt;F1&gt; PARA EXIBIR RELAÇÃO DE PEDIDOS A SEREM ALTERADOS OU

TECLE &lt;ENTER&gt; PARA PEDIDO NOVO

Pedido realizado com sucesso.

PEDIDO DE ITEM DE MATERIAL/SERVIÇO INCLUÍDO COM SUCESSO COM NÚMERO 284757

PF1=AJUDA PF3=SAI PF12=RETORNA

MEV

MA + a

06/011

# Acompanhando meu pedido

## Oficinas para Simulação de uso do sistema compras.gov.br

A Secretaria de Gestão e Governo Digital (SGGD), reforçando seu papel de órgão central de logística pública no Estado, informa que serão realizadas **Oficinas para simulação de uso do sistema Compras.gov.br**

**INFORMAMOS QUE A OFICINA DA PRÓXIMA TERÇA, DIA 30/04, SERÁ ABORDADO UM NOVO TEMA: ITENS DEVOLVIDOS EM 18/03.**

SAIBA MAIS

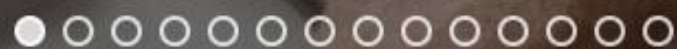

- Capacitação
- Comunicados
- Manuais e Documentos para Download
- Sanções Administrativas
- Acesse o Compras.gov.br >
- Acesse o Contratos.gov.br >
- Catálogo >
- Acesse o HOD
- Cadastradores Parciais

- Produção ↙
- Treinamento

# Oficinas para o sistema com

A Secretaria de Gestão e Governança de logística pública no Estado, **informamos que a oficina de uso do sistema Compras.gov.br**.  
**INFORMAMOS QUE A OFICINA DE**  
**UM NOVO TEMA: ITENS DEVOLVIDOS EM 18/03.**

SAIBA MAIS

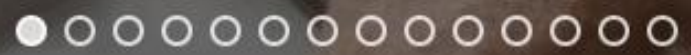

## Bem-vindo ao Compras.gov.br!

Estamos de cara nova, reunindo esforços para fornecer **uma nova experiência aos nossos usuários.**

Preencha as informações ao lado para entrar no sistema. Não tem acesso ao sistema? Clique na opção **Quero me Cadastrar.**

### ÚLTIMAS NOTÍCIAS

#### Comunicado N° 03/2024 - Imprensa Nacional - Publicações no Diário Oficial da União

Entidades listadas no art. 15 do Decreto nº 9.215/2017 deverão enviar suas matérias para publicação utilizando exclusivamente o sistema INCom.

Publicado em 29/02/2024

#### Ajude-nos a melhorar os processos de contratações públicas

Responda à pesquisa!

Publicado em 11/01/2024

[Todas as Notícias](#)

## Acesse sua Conta

Selecione o perfil desejado.

 [Fornecedor Brasileiro](#) >

 [Fornecedor Estrangeiro](#) >

 [Governo](#) ^

CPF

Senha

[Alterar senha de acesso](#)

[Entrar](#)

[Deseja se cadastrar? Verifique o guia para adesão ao Compras.gov.br](#)

BAIXE O APLICATIVO



# Área de Trabalho

Esta é a sua área de trabalho do **Compras.gov.br**

Aqui estão reunidas suas tarefas diárias nos quadros abaixo, divididos em três cards - **Planejamento da Contratação**, **Seleção do Fornecedor** e **Compras Finalizadas**. É possível gerir e favoritar a sua compra, além de acompanhar os seus processos.

Também é possível visualizar as ações a serem realizadas por meio do Painel Pendências, bem como acompanhar as mensagens e acessar todas as compras realizadas.

Para mais informações, acesse o [Portal de Compras do Governo Federal!](#)

[+ Criar](#)

## Planejamento da Contratação (244)



☆ Gestão de Riscos 102313 - 3/2024 **Concluído** ⋮

[Visualizar](#)

☆ Gestão de Riscos 102313 - 2/2024 **Concluído** ⋮

[Visualizar](#)

☆ Gestão de Riscos 102313 - 1/2024 **Concluído** ⋮

[Visualizar](#)

☆ ETP 102324 - 10/2024 **Rascunho** ⋮

[Visualizar](#)

## Seleção do Fornecedor (28)



☆ Dispensa Eletrônica 102333 - 91234/2024 **Aguarda...** ⋮

[Configurar sessão pública](#)

☆ Dispensa Eletrônica 102328 - 90005/2024 **Em Julg...** ⋮

[Julgar](#)

☆ Dispensa Eletrônica 102331 - 90007/2024 **Em Julg...** ⋮

[Julgar](#)

☆ Dispensa Eletrônica 102331 - 90006/2024 **Em Julg...** ⋮

[Julgar](#)

## Compras Finalizadas (135)



☆ Dispensa Eletrônica 450161 - 90144/2024 **Homolo...** ⋮

[Visualizar relatorio](#)

☆ Dispensa Eletrônica 102331 - 90004/2024 **Homolo...** ⋮

[Visualizar relatorio](#)

☆ Dispensa Eletrônica 102303 - 90001/2024 **Homolo...** ⋮

[Visualizar relatorio](#)

☆ Inexigibilidade 450161 - 22/2024 **Encerrada** ⋮

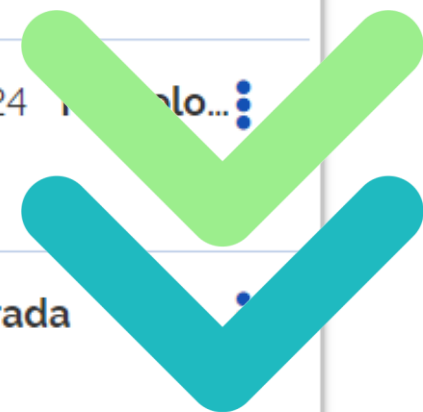
[Visualizar](#)

[Visualizar](#)

---

☆ ETP 102324 - 8/2024 **Rascunho** ⋮

[Visualizar](#)

---

1 2 3 4 5 > >>

[Configurar sessão pública](#)

---

☆ Dispensa Eletrônica 102309 - 90410/2024 **Aguard...** ⋮

[Configurar sessão pública](#)

---

1 2 3 > >>

[Visualizar relatorio](#)

---

☆ Dispensa Eletrônica 450161 - 90047/2024 **Homolo...** ⋮

[Visualizar relatorio](#)

---

1 2 3 4 5 > >>

## Acesso Rápido

Selecione uma opção abaixo. Você também poderá acessar essas opções no menu localizado na **barra superior**.



Pregão /  
Concorrência  
Sistema de Pregão /  
Concorrência Eletrônica  
de Compras



Cotação / Dispensa  
Sistema de Cotação /  
Dispensa Eletrônica



PGC 2022  
Planejamento e  
Gerenciamento de  
Contratações



Materiais e Serviços  
Catálogo de Materiais e  
Serviços



ETP  
Estudo Técnico Preliminar



Artefatos Digitais  
Artefatos Digitais



# Pedidos

Catálogo

Esta área é para visualização dos pedidos. Para realizar um novo pedido ou responder ao catalogador, deverá acessar o Siasg. Em breve, será possível realizar outras ações nesse ambiente.

## Pesquisa de Pedido (Número ou Termo)

*Pesquise pelo número ou termo*



Meus Pedidos

Pedidos da Minha UASG

UASG ↑↓

Número ↑↓

Data ↑↓

Tipo ↑↓

Item ↑↓

Responsável ↑↓

Situação ↑↓

Ações

Mostrando 0 a 0 de 0 registros



1



10



# Pedidos

[Catálogo](#)

Esta área é para visualização dos pedidos. Para realizar um novo pedido ou responder ao catalogador, deverá acessar o Siasg. Em breve, será possível realizar outras ações nesse ambiente.

## Pesquisa de Pedido (Número ou Termo)

[Meus Pedidos](#)[Pedidos da Minha UASG](#)

UASG ↑↓	Número ↑↓	Data ↑↓	Tipo ↑↓	Item ↑↓	Responsável ↑↓	Situação ↑↓	Ações
990000	284757	16/02/2024	Serviço	14522 PARAFUSO	VANESSA	Não Distribuído	

# Lançamento no Termo de Referência

**Atenção**  
Não foi encontrado no catálogo do ContabilizaSP, item correspondente do Compras.gov.br. Selecionar manualmente.

**ContabilizaSP**

Serviço **Material**

Item

4722680 - ENVELOPE DE PAPELARIA OFFSET,90G/M2,C/IMPR RPC,(114X229)MM,BCO,S/COLA - ATIVO

Descrição Item

MATERIA PRIMA: EM PAPEL OFFSET;GRAMATURA: PESANDO 90G/M2;TIPO: TIPO OFICIO;MODELO: MODELO COM IMPRESSAO RPC;MEDIDA: MEDINDO (114X229)MM (ALT.X COMPR.);APRESENTACAO: COM ABA, SEM ADESIVO;COR: NA COR BRANCA;ACONDICIONAMENTO: ;

Unidade Fornecimento

00038 - CAIXA 100,00 UNIDADE - ATIVO

Copiar descrição do item

**Compras.gov.br**

Serviço **Material**

Código do Item

Digite o código do item

Descrição Item

Unidade Fornecimento

[Consultar no Compras.gov.br](#)

Copiar descrição do item

**Atenção**  
Não foi encontrado no catálogo do ContabilizaSP, item correspondente do Compras.gov.br. Selecionar manualmente.

ContabilizaSP

Serviço **Material**

Item

1187171 - ENVELOPE DE PAPELARIA OFFSET,90G/M2,S/RPC,(114X229)MM,ABA AUTOCOL.,BC - ATIVO

Descrição Item

MATERIA PRIMA: EM OFFSET;GRAMATURA: PESANDO 90G/M2;TIPO: TIPO COMERCIAL;MODELO: SEM IMPRESSAO RPC DO CORREIO;MEDIDA: MEDINDO (114X229)MM (LARGX ALT);APRESENTACAO: COM ABA AUTOCOLANTE;COR: NA COR BRANCA;ACONDICIONAMENTO: ;

Unidade Fornecimento

01018 - EMBALAGEM 10,00 UN - ATIVO

Copiar descrição do item

Compras.gov.br

Serviço **Material**

Código do Item

Digite o código do item

Descrição Item

Unidade Fornecimento

[Consultar no Compras.gov.br](#)

Copiar descrição do item



# Catálogo

Busque aqui bens e serviços e crie sua lista para utilização nas contratações públicas



613327



PDM: 19705 - Envelope

MATERIAL

UNIDADE DE FORNECIMENTO

Selecione uma unidade de fornecimento

CARACTERÍSTICAS

Voltar

Foram encontrados: 1 ativo(s)

Mostrar também itens suspensos

Código ↑↓	Nome do Material ↑↓	Ação
613327	<b>Envelope</b> Material: Offset Modelo: Oficio Tamanho (C X L): 115 X 230 MM Cor: Colorido Gramatura: 90 G/M2	<p>Adicionar</p>



Ambiente: TREINAMENTO

## Itens da Licitação

02/05/2024 13:30:09

Órgão: 
 UASG Responsável:

Modalidade de Licitação: 
 Nº da Licitação: 
 Característica: 
 Forma de Realização: 
 Modo de Disputa:

Quantidade de Itens: 
 Total de Itens Incluídos:

### Filtro

Nº do Item: 
 Descrição do Item: 
 Itens Vinculados ao Grupo: 
 Critério de Julgamento: 
 Tipo de Benefício:

Itens Inconsistentes

Nº do Item	Tipo de Item (*)	Item	Qtde Item	Unidade de Fornecimento	Critério de Julgamento	Tipo de Benefício	Decr. 7174	Critério de Valor	Grupo	Consistente?	Ação
1	M	613327 - Envelope	10	Unidade	Menor Preço	Tipo I	Não	Valor Estimado	-	Sim	<a href="#">Alterar</a>
2	M	613327 - Envelope	10	Unidade	Menor Preço	Tipo I	Não	Valor Estimado	-	Sim	<a href="#">Alterar</a>

2 registros encontrados, exibindo todos os registros.

(\*) **M** - Material **S** - Serviço

1. CONDIÇÕES GERAIS DA CONTRATAÇÃO

1.1. Aquisição de ENVELOPES, nos termos da tabela abaixo, conforme condições e exigências estabelecidas neste instrumento.

ITEM	CATMAT	CONTA BILIZA	ESPECIFICAÇÃO	UNIDADE DE MEDIDA	QUANTIDADE TOTAL	VALOR UNITÁRIO (se não for sigiloso)	VALOR TOTAL (se não for sigiloso)
1	613327	4722680	- ENVELOPE DE PAPELARIA OFFSET,90G/M2, C/IMPR RPC, (114X229)MM, BCO, S/COLA. MATERIA PRIMA: EM PAPEL OFFSET; GRAMATURA: PESANDO 90G/M2; TIPO: TIPO OFICIO; MODELO: MODELO COM IMPRESSAO RPC; MEDIDA: MEDINDO (114X229) MM (ALT.X COMPR.); APRESENTACAO: COM ABA, SEM ADESIVO; COR: NA COR BRANCA;	Pacote com 50 unidades	10		
2	613327	1187171	ENVELOPE DE PAPELARIA OFFSET,90G/M2,S/RPC,(114X229)MM,ABA AUTOCOL.,BC. MATERIA PRIMA: EM OFFSET;GRAMATURA: PESANDO 90G/M2;TIPO: TIPO COMERCIAL;MODELO: SEM IMPRESSAO RPC DO CORREIO;MEDIDA: MEDINDO (114X229)MM (LARGX ALT);APRESENTACAO: COM ABA AUTOCOLANTE;COR: NA COR BRANCA	Pacote com 50 unidades	10		

1.1.1. Em caso de eventual divergência entre a descrição do item do catálogo do sistema Compras.gov.br e as disposições deste Termo de Referência, prevalecem as disposições deste Termo de Referência.



Fim!